



# 4E Schwertberg

erneuerbare Energien  
effizient einsetzen

## Mitgliederversammlung 2026

10. Juni 2026

# Tagesordnung

- Begrüßung
- 4E-Vorteile auf Ihrer Stromrechnung
- Berichte
  - Vorsitzender
  - Schriftführerin
  - Kassierin
- Bericht der Kassenprüfer
- Anträge
- Wahlen
- Allfälliges



# Mitgliederversammlung 2026

## 4E Schwertberg – erneuerbare Energie effizient einsetzen

**Strom aus der Region  
für die Region!**



4E – deine Energiegemeinschaft aus  
Schwertberg für saubere, regionale Energie.

**4e-schwertberg.at**



**4E Schwertberg**  
erneuerbare Energie  
effizient einsetzen

Gleich im Anschluss:

4E Vorteil auf der Stromrechnung & Berichte des Vorstands

# Mitgliederversammlung 2026

## 4E Schwertberg – erneuerbare Energie effizient einsetzen

LINZ NETZ

### Detailblatt zur JAHRESABRECHNUNG

Rechnungs-Nr.: [REDACTED]  
 Lastprofil: Gen.Synth.Tagespro. HO Haushalt  
 Verbrauchsstelle: 4311 Schwertberg, [REDACTED]  
 Basistarif: nicht gemessen  
 Zählpunkt: AT00310000000000000000 [REDACTED]

### Verbrauchs- und Leistungsdaten

Zähler-Nr.	Abl.-art	Bezeichnung	Zeitraum von	bis	Zählerstand neu	- alt	Differenz	Faktor =	x	Verbrauch Einheit =
Basisanlage (AT00310000000000000000) Ausmaß der Netznutzung: 7,00 kW										
[REDACTED]	05	Gesamt	01.05.25-30.04.26		168543	149585	18958	1		18.958 kWh

Mengendifferenz wegen Teilnahme an Energiegemeinschaft.

	Zeitraum	Verrechnungsbasis	Verrechnungspreis	Betrag in EUR	USt. %
<b>Netzkosten Basisanlage</b>					
Netz EG Arbeitspreis NE 7	01.05.25-31.12.25	5.442,6 kWh	5,2800 ct/kWh	287,37	20
Netz EG Arbeitspreis regional NE 7	01.05.25-31.12.25	5.263,0 kWh	3,8000 ct/kWh	199,99	20
Netz EG Arbeitspreis NE 7	01.01.26-31.03.26	3.439,7 kWh	5,5700 ct/kWh	191,59	20
Netz EG Arbeitspreis regional NE 7	01.01.26-30.04.26	3.872,3 kWh	4,0100 ct/kWh	155,28	20
Netz EG Arbeitspreis NE 7	01.04.26-30.04.26	878,5 kWh	5,5700 ct/kWh	48,93	20
Sommer Nieder Arbeitspreis	01.04.26-30.04.26	62,2 kWh	4,4600 ct/kWh	2,77	20
Netzverlustentgelt NE 7	01.05.25-31.12.25	10.705,6 kWh	0,4160 ct/kWh	44,53	20
Netzverlustentgelt NE 7	01.01.26-30.04.26	8.252,7 kWh	0,4870 ct/kWh	40,19	20
Leistungspreis pauschal	01.05.25-31.12.25	245 Tage	48,0000 EUR/1J	32,22	20
Leistungspreis pauschal	01.01.26-30.04.26	120 Tage	54,0000 EUR/1J	17,75	20
Messentgelt	01.05.25-30.04.26			28,56	20
<b>Netzkosten</b>				<b>1.049,18</b>	

	Zeitraum	Verrechnungsbasis	Verrechnungspreis	Betrag in EUR	USt. %
<b>Abgaben und Spesen Basisanlage</b>					
Elektrizitätsabgabe	01.05.25-31.12.25	5.442,6 kWh	1,5000 ct/kWh	81,64	20
Elektrizitätsabgabe	01.01.26-30.04.26	4.380,4 kWh	0,1000 ct/kWh	4,38	20
Erneuerbaren-Förderpauschale	01.05.25-31.12.25	245 Tage	19,0200 EUR/1J	12,77	20
Erneuerbaren-Förderpauschale	01.01.26-30.04.26	120 Tage	19,0200 EUR/1J	6,25	20
Erneuerbaren-Förderbeitrag Netznutzung	01.05.25-31.12.25	5.442,6 kWh	0,7370 ct/kWh	40,11	20
Erneuerbaren-Förderbeitrag Netznutzung	01.01.26-30.04.26	4.380,4 kWh	0,5830 ct/kWh	25,54	20
Erneuerbaren-Förderbeitrag Netzverlust	01.05.25-31.12.25	5.442,6 kWh	0,0590 ct/kWh	3,21	20
Erneuerbaren-Förderbeitrag Netzverlust	01.01.26-30.04.26	4.380,4 kWh	0,0370 ct/kWh	1,62	20
Erneuerbaren-Förderbeitrag Pauschale	01.05.25-31.12.25	245 Tage	4,6950 EUR/1J	3,15	20
Erneuerbaren-Förderbeitrag Pauschale	01.01.26-30.04.26	120 Tage	3,7960 EUR/1J	1,25	20
<b>Abgaben und Spesen</b>				<b>179,92</b>	

Gesamtbetrag exkl. USt.	1.229,10
20 % USt. von EUR 1.229,10	245,82
<b>Gesamtbetrag inkl. USt.</b>	<b>1.474,92</b>

<b>Netzkosten Basisanlage</b>				
Netz EG Arbeitspreis NE 7	01.05.25-31.12.25	5.442,6 kWh	5,2800	ct/kWh
Netz EG Arbeitspreis regional NE 7	01.05.25-31.12.25	5.263,0 kWh	3,8000	ct/kWh
Netz EG Arbeitspreis NE 7	01.01.26-31.03.26	3.439,7 kWh	5,5700	ct/kWh
Netz EG Arbeitspreis regional NE 7	01.01.26-30.04.26	3.872,3 kWh	4,0100	ct/kWh
Netz EG Arbeitspreis NE 7	01.04.26-30.04.26	878,5 kWh	5,5700	ct/kWh
Sommer Nieder Arbeitspreis	01.04.26-30.04.26	62,2 kWh	4,4600	ct/kWh
Netzverlustentgelt NE 7	01.05.25-31.12.25	10.705,6 kWh	0,4160	ct/kWh
Netzverlustentgelt NE 7	01.01.26-30.04.26	8.252,7 kWh	0,4870	ct/kWh
Leistungspreis pauschal	01.05.25-31.12.25	245 Tage	48,0000	EUR/1J
Leistungspreis pauschal	01.01.26-30.04.26	120 Tage	54,0000	EUR/1J
Messentgelt	01.05.25-30.04.26			

<b>Abgaben und Spesen Basisanlage</b>				
Elektrizitätsabgabe	01.05.25-31.12.25	5.442,6 kWh	1,5000	ct/kWh
Elektrizitätsabgabe	01.01.26-30.04.26	4.380,4 kWh	0,1000	ct/kWh
Erneuerbaren-Förderpauschale	01.05.25-31.12.25	245 Tage	19,0200	EUR/1J
Erneuerbaren-Förderpauschale	01.01.26-30.04.26	120 Tage	19,0200	EUR/1J
Erneuerbaren-Förderbeitrag Netznutzung	01.05.25-31.12.25	5.442,6 kWh	0,7370	ct/kWh
Erneuerbaren-Förderbeitrag Netznutzung	01.01.26-30.04.26	4.380,4 kWh	0,5830	ct/kWh
Erneuerbaren-Förderbeitrag Netzverlust	01.05.25-31.12.25	5.442,6 kWh	0,0590	ct/kWh
Erneuerbaren-Förderbeitrag Netzverlust	01.01.26-30.04.26	4.380,4 kWh	0,0370	ct/kWh
Erneuerbaren-Förderbeitrag Pauschale	01.05.25-31.12.25	245 Tage	4,6950	EUR/1J
Erneuerbaren-Förderbeitrag Pauschale	01.01.26-30.04.26	120 Tage	3,7960	EUR/1J

### Abgaben und Spesen

# Bericht des Vorsitzenden

## Mitgliederentwicklung

### Mitgliederentwicklung

Quartal in Jahr

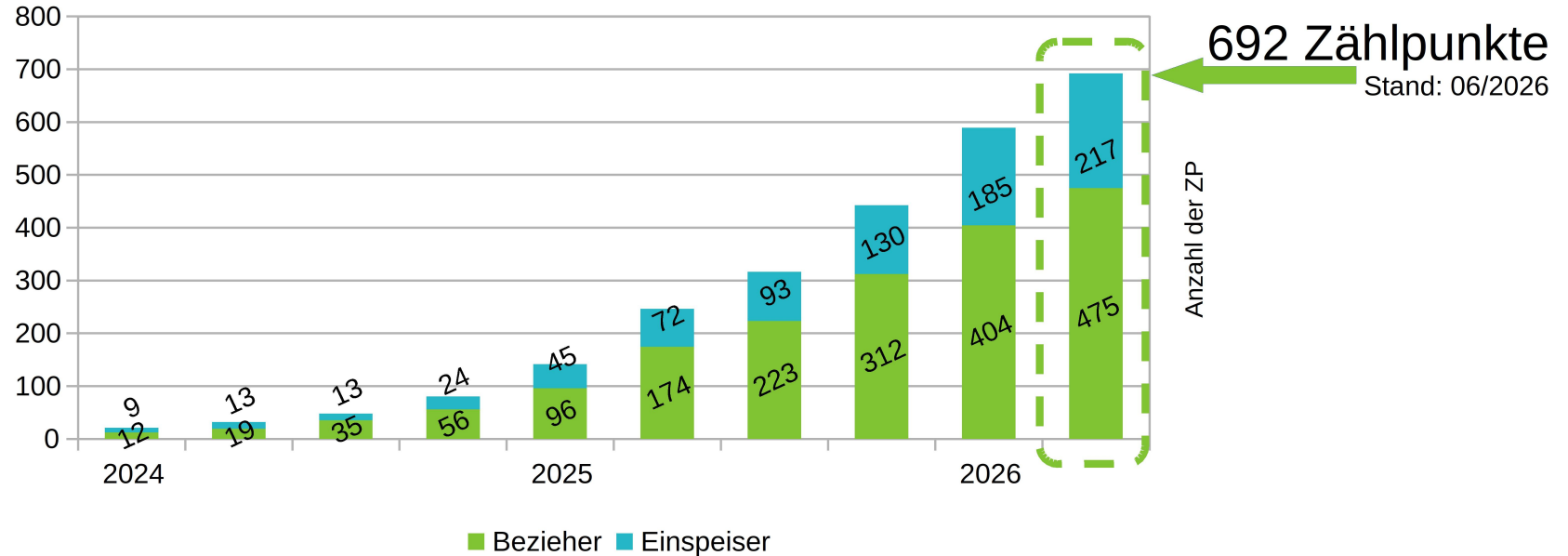

# Bericht des Vorsitzenden

## Mitgliederentwicklung

Zählpunkte pro Ort

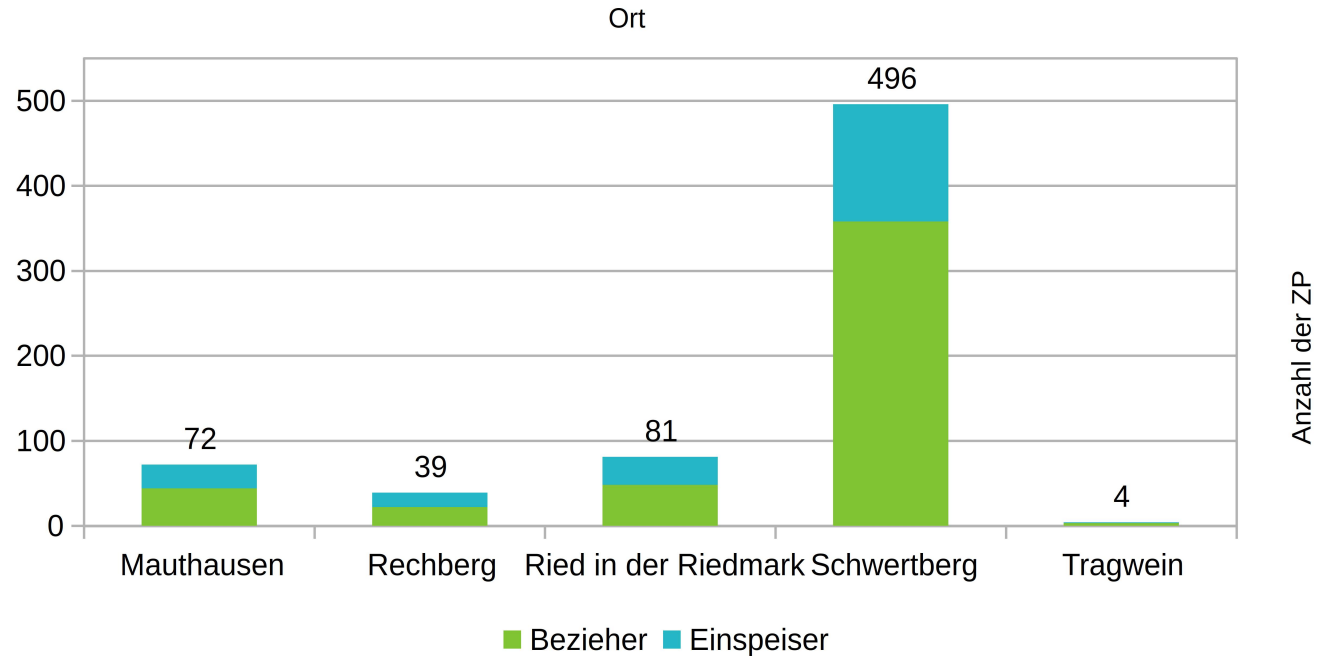

# Bericht des Vorsitzenden

## Handelsvolumen - Bezieher

Handelsvolumen - 2025 - Bezug

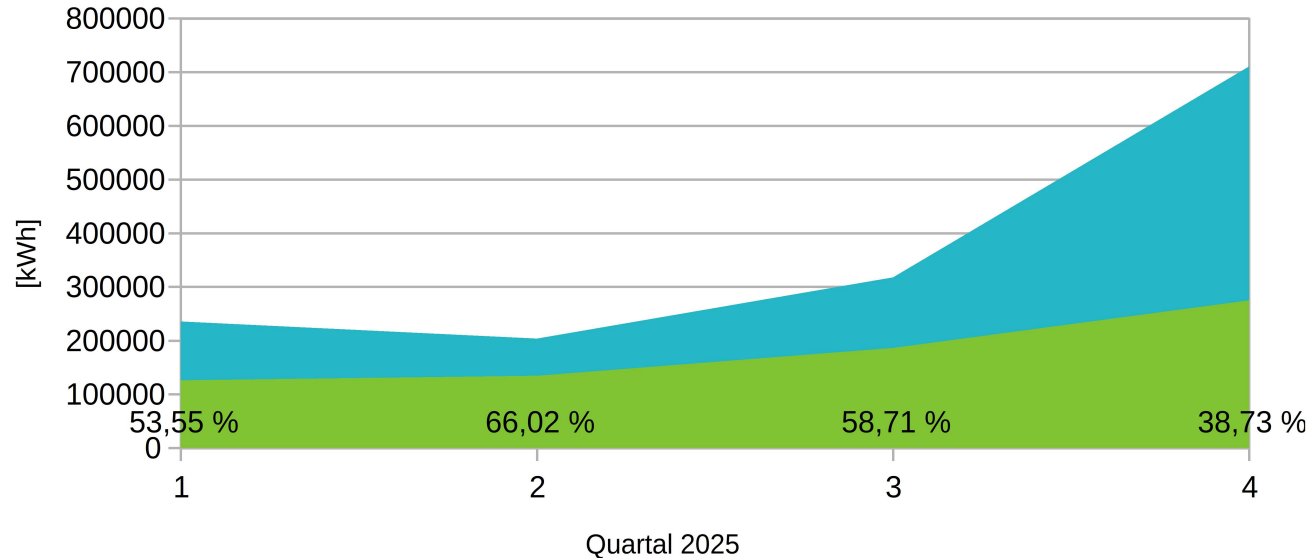

■ 4E ■ Gesamt

Versorgungsgrad/Jahr:

**54,26%**

# Bericht des Vorsitzenden

## Handelsvolumen - Produktion

Handelsvolumen - 2025 - Produktion

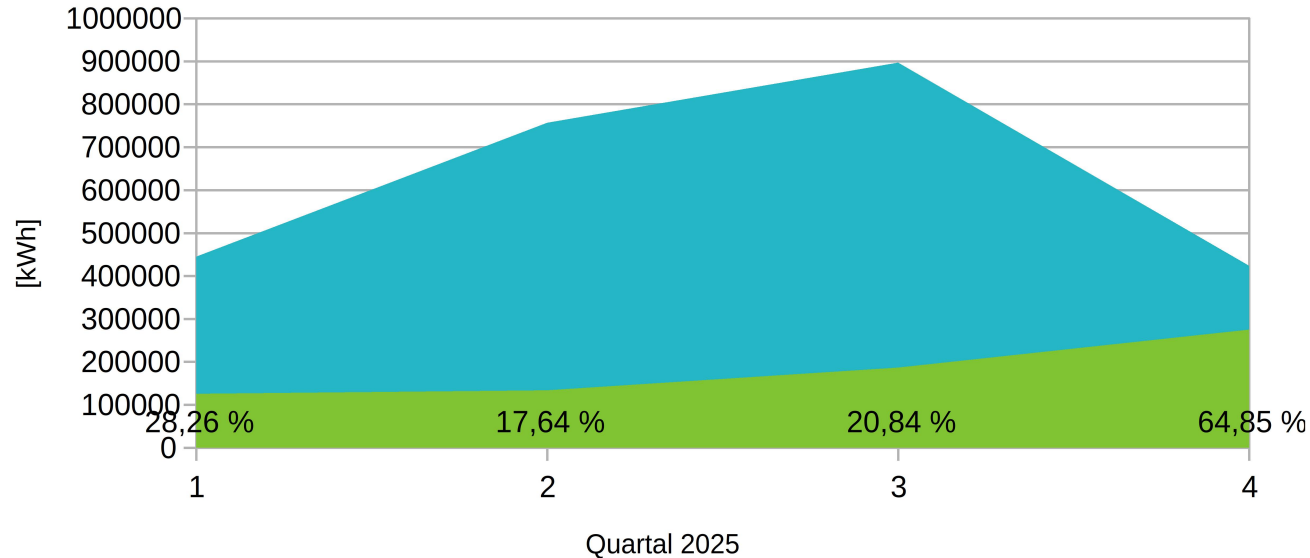

■ 4E ■ Gesamt

Abnahme/Jahr:  
**32,90%**

# Bericht des Vorsitzenden

## Lastprofil

### Stündliches Lastprofil - 2025

Hourly load profile

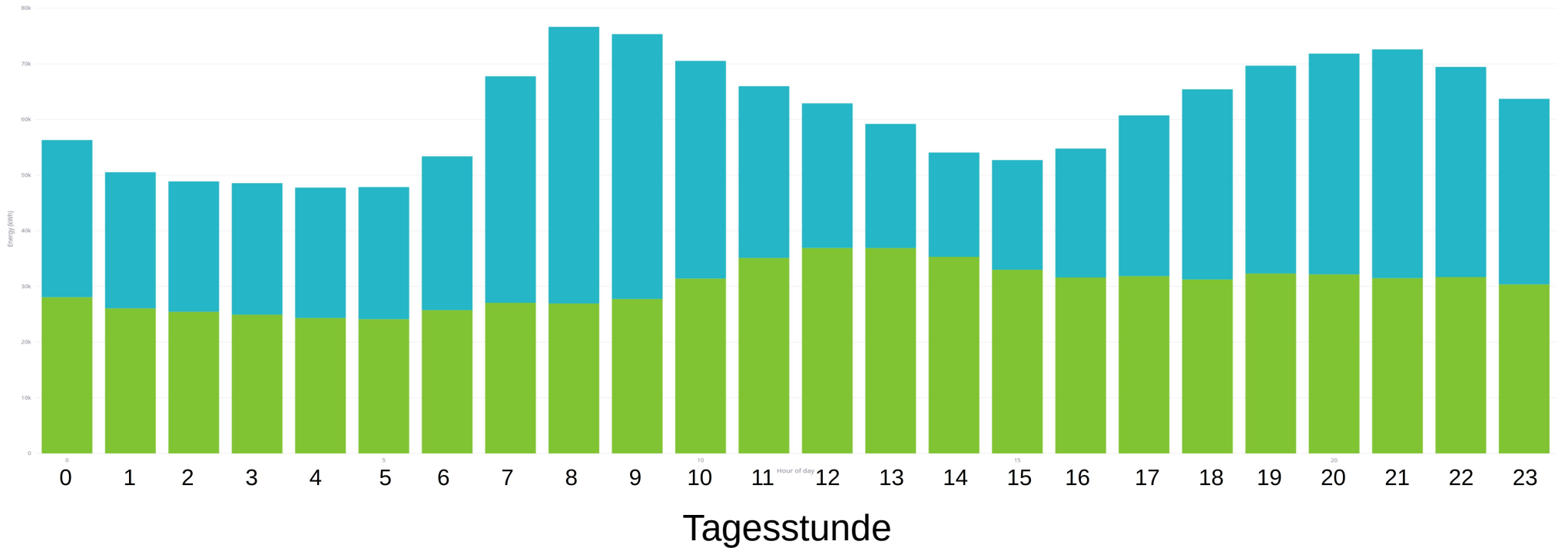

# Bericht der Schriftführerin

- **Mitglieder und Organisation**

- größter Verein - mit höchster Mitgliederanzahl - in Schwertberg
- 30 protokollierte Sitzungen, ca. 105 Sitzungsstunden, monatliche Vorstandstreffen

- **Kommunikation**

- ca. 2.500 E-Mails versandt
- ca. 10 Zeitungsartikel u.a in den Gemeindezeitungen Schwertberg, Mauthausen, Ried in der Riedmark, Rechberg, Vereinszeitung ASKO

- **Vereinspflege**

- unzählige Telefonate mit Mitgliedern, dem Abrechnungsdienstleister und dem Netzbetreiber
- unzählige Kilometer per Auto und Rad, um alle die Hilfe brauchen zu erreichen.
- Infoveranstaltungen in Ried in der Riedmark, Rechberg

Nächste Infoveranstaltung in Mauthausen beim Autohaus Reichhart am 17. Juni, ca. 18:00

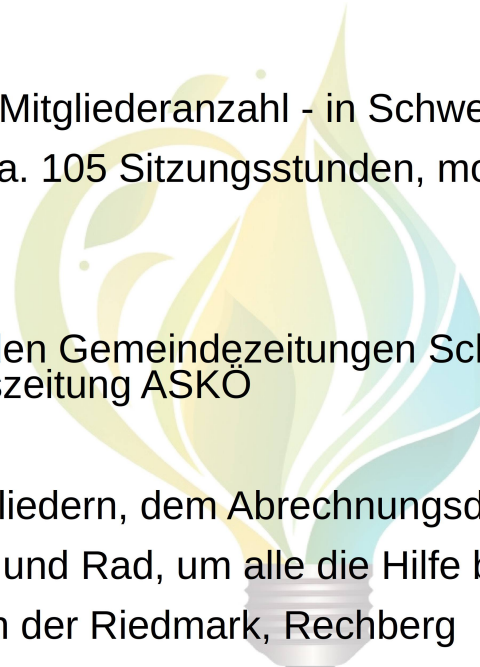

# Bericht der Kassenprüfer

- David Fichtinger
- Wolfgang Wolfinger



**Strom aus der Region  
für die Region!**



**4e-schwertberg.at**



# Antrag der Kassenprüfer

1) Antrag zur Entlastung des Vorstands



# Anträge der Vereinsleitung

- 1) Genehmigung der Kooptierung von Florian Nairz als Obmann anstelle von Rupert Mörwald
- 2) Genehmigung der Kooptierung von Oskar Almeder als Obmann-Stv. anstelle von Florian Nairz
- 3) Antrag des Vorstands über Anpassung der Einspeisetarife  
Einspeisevergütung: 10 ct/kWh (Netto)  
Arbeitspreis: 12 ct/kWh (Netto)

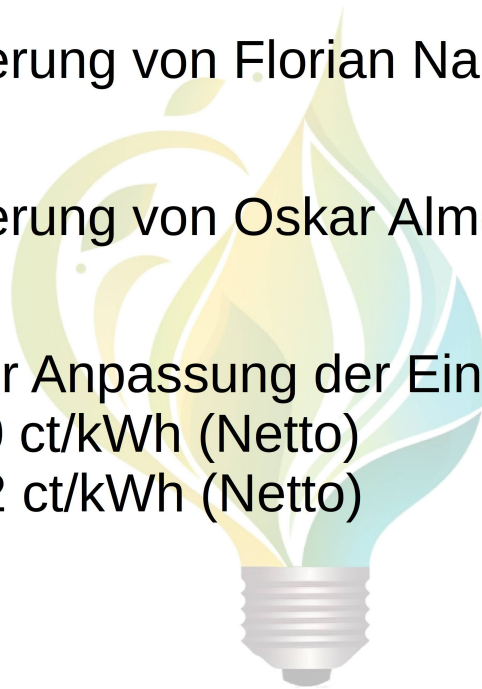

# Wahlen

## Wahlvorschlag

Obmann:	Florian Nairz
Obmann-Stv.:	Oskar Almeder
Kassierin:	Beatrix Hinterkörner
Kassierin-Stv.:	Johannes Tinschert
Schriftführerin:	Sarah Loch
Schriftführerin-Stv.:	Rainer Gradl
Rechnungsprüfer:	David Fichtinger
Rechnungsprüfer:	Wolfgang Wolfinger
Vorstandsmitglied lt. Statuten §11 Abs. 1 (Umweltausschussvorsitzender der Gemeinde Schwertberg):	Andreas Karlinger

# Allfälliges

## Strom aus der Region für die Region!



4E – deine Energiegemeinschaft aus  
Schwertberg für saubere, regionale Energie.

**4e-schwertberg.at**



**4E Schwertberg**  
erneuerbare Energie  
effizient einsetzen

Infos und Anmeldung unter:

<https://www.4e-schwertberg.at>

Anmeldeformular  
Bezieher



Anmeldeformular  
Einspeiser

